



COMUNE DI BICCARI
SERVIZIO IDRICO

N° _____
del: _____

L'incaricato alla lettura dei contatori non ha trovato nessuno e non è riuscito a rilevare i consumi per l'utenza idrica n. _____

Ai sensi dell'art.18 del Regolamento Comunale:

- in caso di mancata lettura sarà addebitato un consumo forfettario pari al **DOPPIO** di quello dell'anno precedente;
- in caso di mancata lettura per 2 anni consecutivi, si provvederà al **DISTACCO** dell'utenza idrica.

Utilizza la presente cartolina per comunicare il consumo mediante

AUTOLETTURA

Utenza idrica intestata a:

data di nascita:

per l'immobile sito in via/piazza:

n. civico

Data della lettura:

LETTURA

(vedi istruzioni sul retro)

da consegnare entro 10 giorni:

- a mano presso l'Ufficio Tributi in Piazza Municipio, 1
 - per email a: tributi@comune.biccari.fg.it
 - via whatsapp allo 0881/029147

COME SI LEGGE IL CONTATORE?

A LANCETTE

Il 6 è passato da pochissimo.
La lettura è quindi $6 \times 1 = 6$

Il 9 non è stato raggiunto.
La lettura è quindi $8 \times 10 = 80$

Il 9 non è stato raggiunto.
La lettura è quindi $3 \times 100 = 300$

La lancetta ha già passato il 3 ma non ha ancora raggiunto il 4.
La lettura è quindi 3 che, moltiplicando per 1000, dà come risultato 3000.

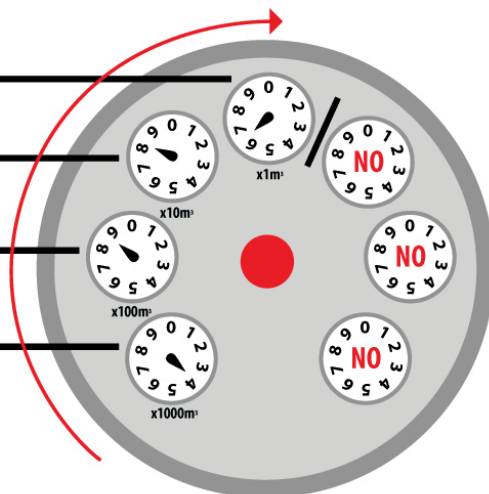

lettura **3886**

A LETTURA DIRETTA

Basta considerare le cifre intere di colore nero (prima della virgola) da sinistra verso destra. Se la cifra non è ben allineata, bisogna considerare quella inferiore.

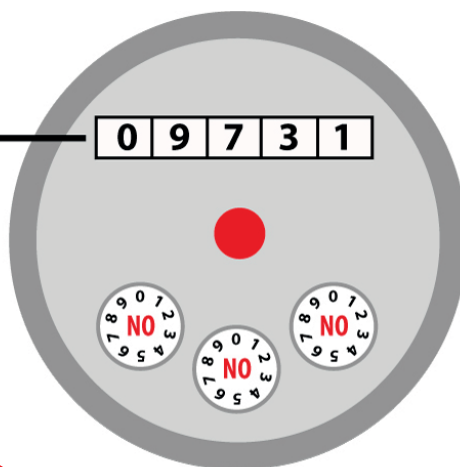

+info /
regolamenti / atti /
tariffe / modulistica

